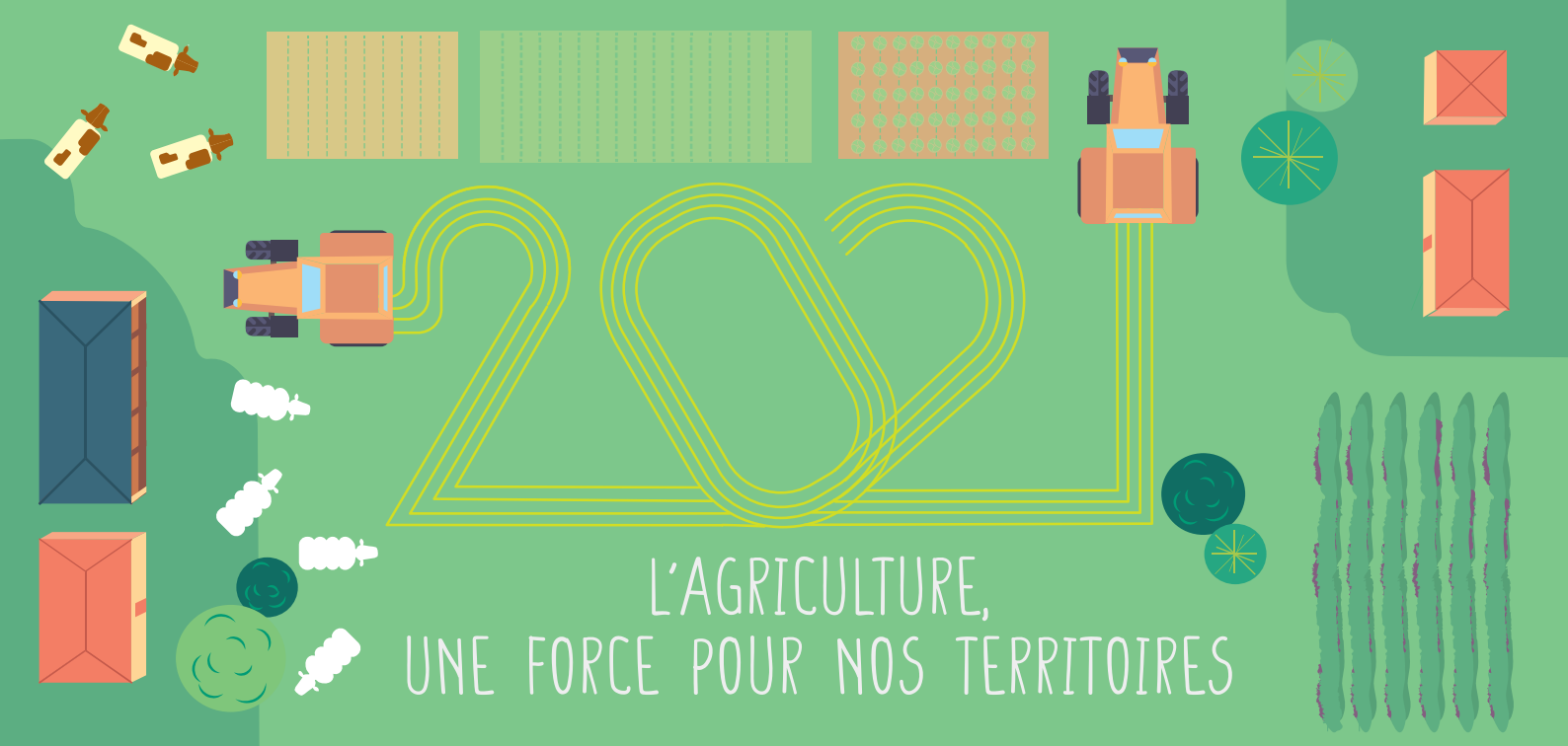
L'AGRICULTURE,
UNE FORCE POUR NOS TERRITOIRES

AGRICULTURES & TERRITOIRES
CHAMBRE D'AGRICULTURE
ALPES-DE-HAUTE-PROVENCE

FRÉDÉRIC ESMIOL,

Président de la Chambre d'agriculture
des Alpes de Haute-Provence,

les membres du Bureau, le Directeur Général
et l'ensemble du personnel

vous souhaitent une **BELLE ANNÉE 2021** !