

Un protocole pour lutter contre le charançon noir du figuier

La filière de la figue AOP de Solliès a mis en place un protocole pour lutter contre le nuisible repéré dans la vallée de Sauvebonne, à Hyères. Un piégeage massif des larves va être entrepris

Suspectée depuis 2016, la présence du charançon noir du figuier a été confirmée en 2019 dans quelques parcelles de culture de figes, dans la vallée de Sauvebonne (Hyères). La présence de ce ravageur se détecte par un feuillage terne, signe d'un dépérissement progressif, de cordons de sciure sur les troncs à 20 ou 30 cm du sol, et par la présence d'adultes dans les frondaisons. Si les dégâts sont très limités localement, la filière de la figue AOP de Solliès-Pont vient d'accueillir favorablement l'autorisation de mise sur le marché de la solution SERENISIM, de la firme UPL, pour une période de 120 jours. Interview de l'animateur de la filière, Cyril Kointz.

De quoi s'agit-il ?

Cette autorisation de mise sur le marché par la Direction générale de l'agriculture va nous permettre de mettre en œuvre un protocole efficace, qui a fait ses preuves en laboratoire lors de son homologation. Cette solution biologique va nous permettre de lutter efficacement et de façon raisonnée contre le charançon noir du figuier.

C'est une satisfaction pour la filière ?

Bien sûr, ce dossier a été rondement mené par notre petite



Cyril Kointz est l'animateur de la filière figue AOP de Solliès.

(Photo D. L.)

filière. Cette avancée fondamentale est le fruit de la collaboration entre le syndicat de défense de la figue de Solliès et la Coposolfruit au sein de la filière, mais aussi de l'expertise de la société Végétech par l'intermédiaire de Karine Panchaud, de l'implication de la firme UPL pour développer cette

solution à grande échelle, sans oublier l'appui essentiel de la Chambre d'agriculture. Toutes les actions déjà entreprises n'auraient pas pu voir le jour sans le soutien de nos fidèles partenaires : Région Paca, Communauté de communes de la Vallée du Gapeau et Métropole TPM que nous remercions.

Quand et comment le protocole va-t-il s'appliquer ?

Dès les prochains jours, nous allons disposer entre 40 et 50 pièges par hectare. Des chutes de bambou comprenant un attractif alimentaire adapté, comme de la figue sèche, seront disposées au sol. C'est du piégeage massif : les adultes vont se badigeonner de

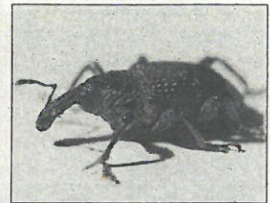

Le charançon noir du figuier a été repéré dans la vallée de Sauvebonne. (Photo DR)

la solution et contaminer leurs congénères. Les larves seront, elles, contaminées par les cloportes et les araignées qui utilisent les galeries creusées dans les arbres. Mais ces insectes ne seront pas tués par la solution, utilisable en parcelle biologique.

Les dégâts sont limités, seules quelques parcelles sont touchées...

La filière a invité les cultivateurs de Solliès, La Crau et Hyères à faire l'autoévaluation de leurs parcelles et on peut dire sans risque que seule Sauvebonne a été touchée. C'est une satisfaction quand on voit les pièges par hectare. Des chutes de bambou comprenant un attractif alimentaire adapté, comme de la figue sèche, seront disposées au sol. C'est du piégeage massif : les adultes vont se badigeonner de

PROPOS RECUEILLIS PAR S. M.

LA FARLEDE

Les commerces ouverts

Voici la liste des commerces farlédois accessibles en boutique, en drive ou avec un service de livraison.

Boulangeries : L'atelier Cornu, 618 Route D97 - 04 94 38 45 71. La farandole des pains, 65 avenue de la République - 04 94 48 42 98. Le petit four à pain, 22 rue de la République - 04 94 38 54 33.
Restaurants / pizzeria / snacks (drive et livraisons) : Pizzeria Firenze, 45 rue République - 04 94 48 70 70. Donatello, rue du 4 septembre (livraison) - 04 94 65 03 72. Pizzatomic, 35 avenue de la République - 04 94 35 31 87. Pizz'allo, 132 Avenue de la République - 04 94 33 49 88.
Traiteur / Boucherie : Guisano, 22 avenue de la République - 04 94 08 03 28. La broche farlédoise - 06 14 72 90 34 (commandes à retirer devant le bar central). Le Moulin à pâtes, route de Ma-

raval - 04 94 48 42 30 (livraisons). Mille Saveurs, 101 rue Pierre-Gilles de Gènes - 06 65 03 70 79 (livraisons).

Commerces alimentaires (livraisons) : Au K Ramel, 220 avenue du Coudon - 04 94 21 94 75. Épicerie Casa, 63 avenue de la République. La Cerise sur le Gapeau, 160 sis chemin du Partegal - 06 85 05 24 94. L'épicerie, 101 rue de la République - 04 94 48 41 13. Fraîcheur Primeur, 1126 route D97 - 04 94 65 59 60. Intermarché, quartier de l'Auberte - 04 94 48 43 68 (magasin et drive). Lidl, chemin des Couguilles - 08 00 00 54 35. Promocash, 2 rue Lavoisier - 04 98 01 34 80.

Producteur (livraisons) : Chez Jo Primeur - 06 66 27 51 82. Bee Api - 06 61 44 32 32. Moulin du Partegal - <https://moulinpartegal.fr/6-boutique-en-ligne>. Moulin à huile Guiol-



Les commerçants de la ville offrent nombre de services en drive ou en livraison. (Photo doc. D. L.)

06 30 50 73 85. Celler Baptiste - 06 71 07 45 29.

Pharmacies : Pharmacie du Coudon, 23 avenue de la République, - 09 66 83 58 94. Pharmacie de La Poste, 220 avenue du Coudon - 09 61 62 59 00. Pharmacie Provençale, 93 avenue de la République - 04 94 48 43 94.

Autres commerces : Les fleurs de mélodie - 06.16.09.96.92 (livraisons possibles). Le Méditerranée Tabac - 04 94 48 79 49 (vente de timbres-poste). Le comptoir de la vape, 100 bis avenue de la République - 04 22 79 74 22.

J.-L. G.

En bref

SOLLIÈS-PONT

Services publics disponibles

- ✓ La mairie, la police municipale, le centre communal d'action social, le pôle famille sport solidarité et le centre technique municipal seront ouverts tout en respectant les restrictions sanitaires imposées par l'État. Pour tous renseignements appelez le 04.94.13.58.00.
- ✓ Les services sociaux de la mairie sont mobilisés afin de venir en aide au plus faibles et aux plus démunis, notamment chez les seniors afin de satisfaire leurs besoins essentiels (alimentation, pharmacie,...). Pour plus de renseignements contacter la mairie au 04.94.13.58.00.
- ✓ Le service état-civil reste joignable de 9h à 17h uniquement pour les décès, naissance et documents nécessaires aux inhumations au 06.03.30.38.18. Seuls cas de grande urgence, les instructions des cartes d'identité et passeport sont suspendues jusqu'à nouvel ordre.
- ✓ Le cimetière sera fermé. Un accueil téléphonique sera assuré de 9h à 17h au 06.03.30.38.18.
- ✓ Le CCAS sera ouvert de 9h à 12h et joignable au 04.94.13.88.90.
- De 13h30 à 17h un accueil téléphonique sera assuré au 06.21.65.09.36.
- Pour les urgences sociales merci de contacter le 04.83.95.53.90.
- ✓ La société Private Driver spécialiste des transports de personnes peut aider gratuitement les personnes seules, isolées dans l'incapacité de faire des courses alimentaires en récupérant vos sacs au drive et vous les déposer devant votre porte. Contactez le 06.89.36.10.92.