Le Projet Alimentaire Territorial de la Provence Verte

L'alimentation de proximité, opportunité pour les projets d'installation dans les territoires

Sommaire

- Présentation de l'Agglomération Provence Verte
- Présentation du Projet Alimentaire Territorial
- Quels sont les outils liés au foncier agricole ?

  ➡ Outil 1 – La préservation du foncier agricole
  ➡ Outil 2 – La mobilisation du foncier agricole
  ➡ Outil 3 – L'installation

L'Agglomération Provence Verte

Agglomération Provence verte

CC Comté de Provence
CC Sainte Baume Mont Aurélien
CC Val d'Issole

L'agriculture en Provence Verte, c'est :

- ✓ 12 713 ha de terres agricoles dont 7 553 ha de vignes
- ✓ 1 255 ha de terres irrigables
- ✓ 841 exploitations agricoles
- ✓ 7 signes de qualité et d'origine
- ✓ 6 filières agricoles implantées
- ✓ 5 conventions de partenariat
- ✓ **1 Projet Alimentaire Territorial**

Le Projet Alimentaire Territorial de la Provence Verte

Agglomération Provence verte

Le projet alimentaire territorial (PAT) a pour objectif de relocaliser l'agriculture et l'alimentation dans les territoires en soutenant l'installation d'agriculteurs, les circuits courts ou les produits locaux dans les cantines.

Issus de la Loi d'avenir pour l'agriculture qui encourage leur développement depuis 2014, ils sont élaborés de manière collective à l'initiative des acteurs d'un territoire (collectivités, entreprises agricoles et agroalimentaires, artisans, citoyens etc.). »

L'animation du PAT de la Provence Verte est confiée au Lycée Privé agricole de Saint-Maximin-la-Sainte-Baume.

lycée privé Provence Verte

Le Projet Alimentaire Territorial de la Provence Verte

Agglomération Provence verte

Le territoire en actions !

Plan d'actions du Projet Alimentaire Territorial Provence Verte

Les axes de travail portent sur

- Foncier
- Transformation et distribution
- Transmission et installation
- Alimentation durable
- Promotion des produits locaux

Quelques actions phares en lien avec le foncier et l'installation …

- Création d'un guichet unique agricole 100 % connecté
- Réaliser des baux pour installer des jeunes agriculteurs sur des parcelles à cultures prédéterminées
- Création d'un Campus des Métiers

Quels sont les outils liés au foncier agricole ?

Outil 1 : Préservation du Foncier Agricole

Outil ZAP

Qu'est ce que c'est?

- Outil foncier de **préservation des terres agricoles**
- Délimitation d'une zone qu'on **soustrait à la pression foncière**
- Permet de **sécuriser à long terme** la vocation agricole des terres

Comment?

- Périmètre sécurisé de la zone agricole. Tout projet de déclassement de la zone (changement d'affectation du sol) est soumis à avis de la Chambre d'Agriculture et de la CDOA*. En cas de désaccord entre elles, le Préfet délibèrera par décision motivée
- Identification de périmètre à l'échelle communale ou intercommunale
- **Aucune contrainte supplémentaire pour les agriculteurs**: règlement de la zone A s'applique (pas d'effet sur le changement du mode d'occupation du sol)

* Commission Départementale d'Orientation Agricole

Quels sont les outils liés au foncier agricole ?

Outil 1 : Préservation du Foncier Agricole

Etat d'avancement des ZAP en Provence Verte

Projet :

- **10 nouvelles ZAP à horizon 2 ans**
- Animation foncière au sein des ZAP pour mobiliser le foncier en friche

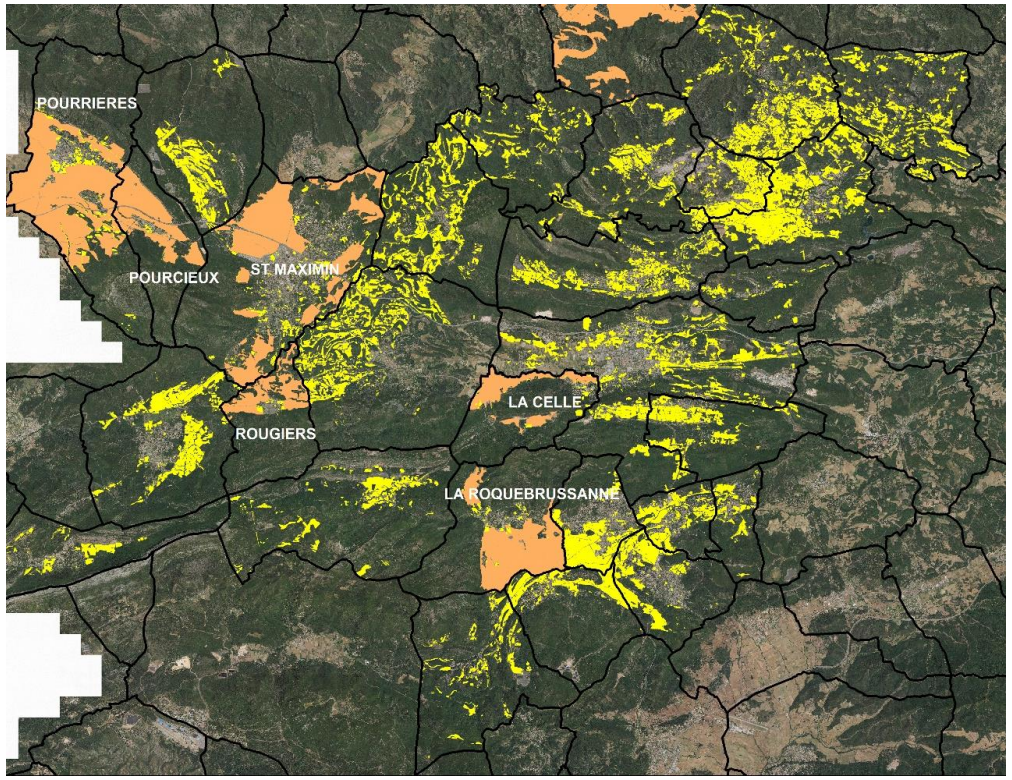

6 ZAP approuvés

→ **6 149 ha préservés**

Quels sont les outils liés au foncier agricole ?

Outil 2 : Mobilisation du Foncier Agricole

Animation foncière

Qu'est ce que c'est?

- Sensibiliser les propriétaires de foncier en friche à la revalorisation par location ou vente de leur foncier

Retour d'expériences:

- Animation foncière sur St Maximin, Pourrières, Pourcieux, Bras, Rougiers en 2017/2018
- 29 propriétaires ont donné une suite favorable soit 38ha (26 ha en vendus/12 en location)

Territoires priorisés en 2021 :

- Plaines agricoles de Brignoles/La Celle/Tourves, Rougiers/Nans les Pins et St Maximin la Ste Baume

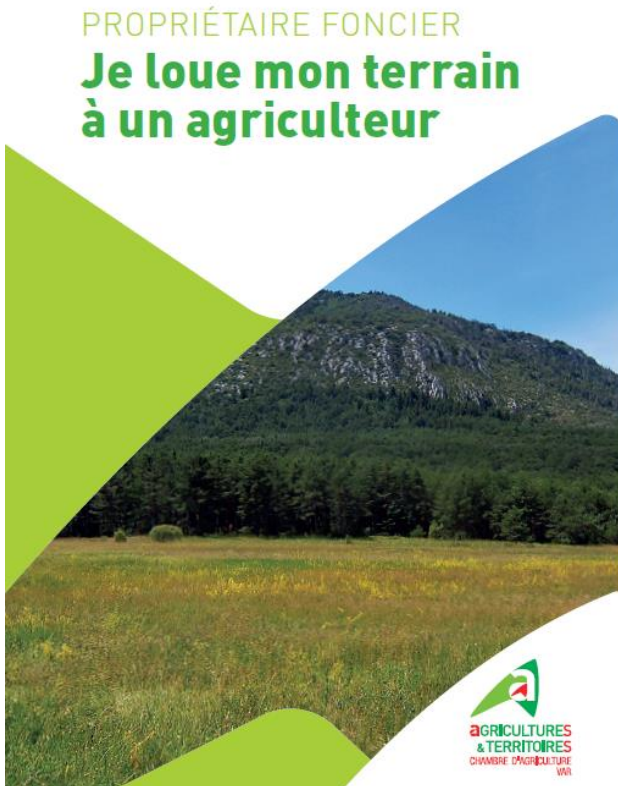

Quels sont les outils liés au foncier agricole ?

Outil 3 : Installation

Installation

Qu'est ce que c'est?

- Projet pilote d'installation en filière alimentaire

Démarche:

- Repérer des porteurs de projets ;
- Mobiliser/Saisir des opportunités de foncier à potentiel agricole ;
- Accompagner à un montage de projet visant à mettre en adéquation l'offre et de la demande foncière ;
- Installer un porteur de projet

Merci pour votre attention

Direction de l'Agriculture
Madame Vanessa COLIN – Directrice
agriculture@caprovenceverte.fr
04 98 05 27 10

Service Foncier Aménagement Territoires
Madame Fanny ALIBERT – Cheffe de service
fanny.alibert@var.chambagri.fr
04 94 50 54 58

SAFER PACA
safer@safer-paca.com
04 88 78 00 00